

Rediger foreningsoplysninger

Rediger foreningsoplysninger

Du kan redigere foreningsoplysninger, når du er logget på foreningsportalen.

Vælg "Min forening"

HILLERØD
KOMMUNE

Velkommen Helles Testforening

Min profil Logout

FORSIDE FIND FORENING BOOK LOKALE SØG TILSKUD BESKEDMAPPE KONTAKT

Forening

Min forening

Foreningsoversigt

Opret bruger på foreningsportalen

Hvornår skal jeg have børneattest?

Bliv godkendt som forening

Hjælp til regnskab og revision

Vælg "Rediger foreningsoplysninger"

Velkommen Helles Testforening



Mine bookinger



Mine tilskud



Mine beskeder

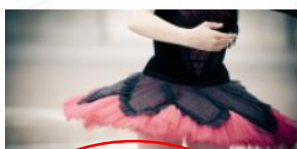

Rediger
foreningsoplysninger



Rediger
kontaktpersoner



Rediger onlineprofil

Frister

- 1. marts - Ansøgning om aktivitetstilskud
- 1. marts - Ansøgning om driftstilskud til egne eller lejede lokaler
- 1. marts - Ansøgning om lokaler til sæson 2024/2025
- 1. marts - Erklæring om børneattest

Behov for hjælp?

▼ Sådan logger du på og skifter adgangskode

[Link til vejledninger](#)

Foretage eventuelle ændringer i foreningens stamoplysninger og tryk **Opdater oplysninger** i bunden. Aktiviteter kan også ændres i onlineprofil.

Erklæret samtykke for GDPR *

Erklæring om børneattest

Jeg bekræfter at have læst reglerne omkring børneattest og at disse regler overholdes

Opdater oplysninger